

INSTITUT DE BEAUTÉ



Livret d'accueil centre de formation 9 et A Esthétique

Formation en présentiel



23 rue de la Visitation 54000 Nancy

Tél : 03 83 35 35 40 - Fax : 03 83 35 57 50 - QUALIOPI

Siret : 518 318 860 00013 - TVA intracommunautaire : FR32 518 318 860 - Mail : 9eta@orange.fr

N° Déclaration d'activité : 41 54 028 64 54 enregistré auprès du Préfet de la Région Lorraine
Entreprise adhérente à la médiation CM2C, 14 rue St Jean, 75017 Paris - cm2c@cm2c.neturs



SOMMAIRE

1

Accueil

2

Bienvenue !

3

Présentation du
centre de formation

4

Méthode et moyens
pédagogiques

5

Accueil des personnes
en situation de handicap

ACCUEIL

Adresse



23 rue de la Visitation
54000 Nancy



03.83.35.35.40



9eta@orange



<https://9eta.com>



Plan et consignes d'accès

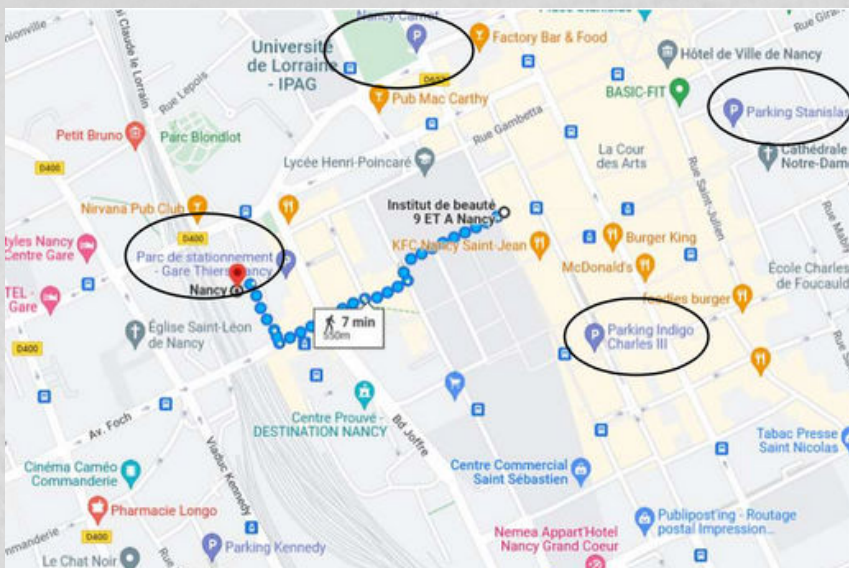

Transport en commun

Si vous venez en transport en commun (train, bus, tram) vous pouvez ensuite vous rendre à pied à l'institut.

Voiture

De Metz : via A31
D'Epinal : via N57
De Strasbourg : via A4 et N4

Parkings (payants)

Nancy Carnot/
Indigo Charles 3/ Stanislas/
Gare Thiers

BIENVENUE !

Bienvenue dans notre centre de formation.

Vous souhaitez vous inscrire à un stage proposé par notre organisme de formation et nous vous en remercions.

Depuis 2004, nous sommes un organisme de formation qui est enregistré auprès du préfet de la région de lorraine n°41 54 02864 54.

9 et A dispense des formations dans le domaine de l'esthétique pour les professionnels de la beauté.

Nos sessions peuvent se dérouler de 3h30 à 105h.

Notre organisme est référencé Qualiopi.



PRÉSENTATION DU CENTRE DE FORMATION

Présentation des stagiaires et formatrices

Lors de votre arrivée à l'accueil avec votre convocation, vous ferez la connaissance de vos formatrices, qui vous indiqueront l'espace de formation théorique et les cabines de pratique.

Horaires



Formation Ongles :

Du mardi au jeudi de 9h à 13h et de 14h à 19h
Vendredi de 9h à 13h et de 14h à 19h

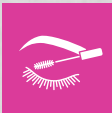

Formation Rehaussement de Cils / laminage / hydra visage :

De 9h à 12h30 et de 13h30 à 17h
(stage d'une journée à convenir avec la formatrice)

Salles de formations

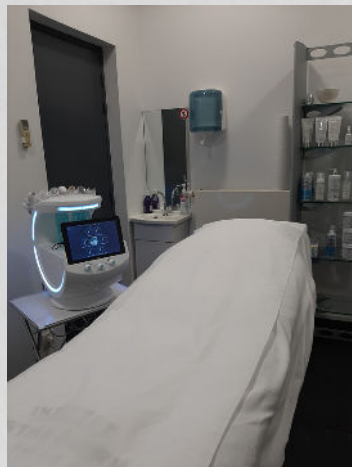

Espace Théorique

L'espace théorique dont dispose le centre de formation 9etA peut recevoir 3 stagiaires.

Espaces pratique

4 cabines sont à la disposition des stagiaires pour :

- Rehaussement de cils
- Laminage sourcils
- Soins hydra visage

3 postes de travail pour le stylisme d'ongles.



Les formatrices

Miriame Boespflug

Formatrice professionnelle dans le domaine des soins esthétiques depuis 2004, esthéticienne D.E depuis 1976.

Cyrielle Simonin-Bergerot

Formatrice professionnelle dans le domaine des soins esthétiques depuis 2004, esthéticienne D.E depuis 2002.

Johana Clément

Formatrice professionnelle dans le domaine des soins esthétiques depuis 2016, esthéticienne D.E depuis 2014.



MÉTHODE ET MOYENS PÉDAGOGIQUES

Méthode

Formatrice indépendante, j'ai l'avantage de choisir, tester, travailler avec des produits novateurs de qualité à des tarifs, si possible, compétitifs. Ceci est notre véritable objectif pour une évolution constante du savoir-faire/ rentabilité.

Moyens

Un cahier de cours théorique est donné au stagiaire le jour de la formation qui reprend tout le pas à pas de la formation.

Lors de la formation, le matériel est mis à disposition du stagiaire, propriété de l'organisme 9etA.

Après chaque phase acquise, un test est réalisé sur modèle, en situation réelle pour ce qui concerne la pratique et QCM pour la théorie, écrit ou oral, en fonction de la formation.

Une attestation de formation est délivrée enfin de formation.

Le suivi se fait par mail, téléphone, et possibilité de revenir une journée pour vérifier les acquis.

Indicateurs de performance 2022 :

- Taux de réussite : 100%
- Enquête de satisfaction : 3.96/4



Pour s'inscrire :
par téléphone, mail, site, directement au centre de formation.



Délai d'inscription :
2 à 4 semaines selon la disponibilité.

ACCUEIL DES PERSONNES EN SITUATION DE HANDICAP

Accessibilité aux personnes handicapées,
nous contacter.